FOR RENT

賃料	間取り
147,000円	1LDK

管理費等	4,000円		
敷金	1ヶ月	礼金	1ヶ月
敷引／償却金	- -	保証金	-
物件種別	テラスハウス		
建物名・部屋番号	サンスクエア等々力		
物件所在地	東京都世田谷区等々力１丁目		
交通	東急大井町線　等々力駅　徒歩6分 東急大井町線　尾山台駅　徒歩11分		
間取詳細			
構造･規模	軽量鉄骨		
専有面積	52.21㎡	向き	
築年月	2007年2月	契約期間	
損害保険		入居時期	2025年7月19日予定
駐車場	駐輪場 バイク置き場		
設備	システムキッチン 対面式キッチン ２口コンロ ガスキッチン キッチンに窓 バス・トイレ別		
その他費用	[一時金]　ルームクリーニング費用：60,500円　カードキー発行料：16,500円		
入居諸条件	ペット不可 楽器等の使用不可 二人可		
保証会社	必須　初回保証料18000円、月額保証料賃料等総額の１％＋800円／月（その他商品あり）		
備考			

No.20181208101　　情報更新日2025年8月3日

角住戸

【間取り図】

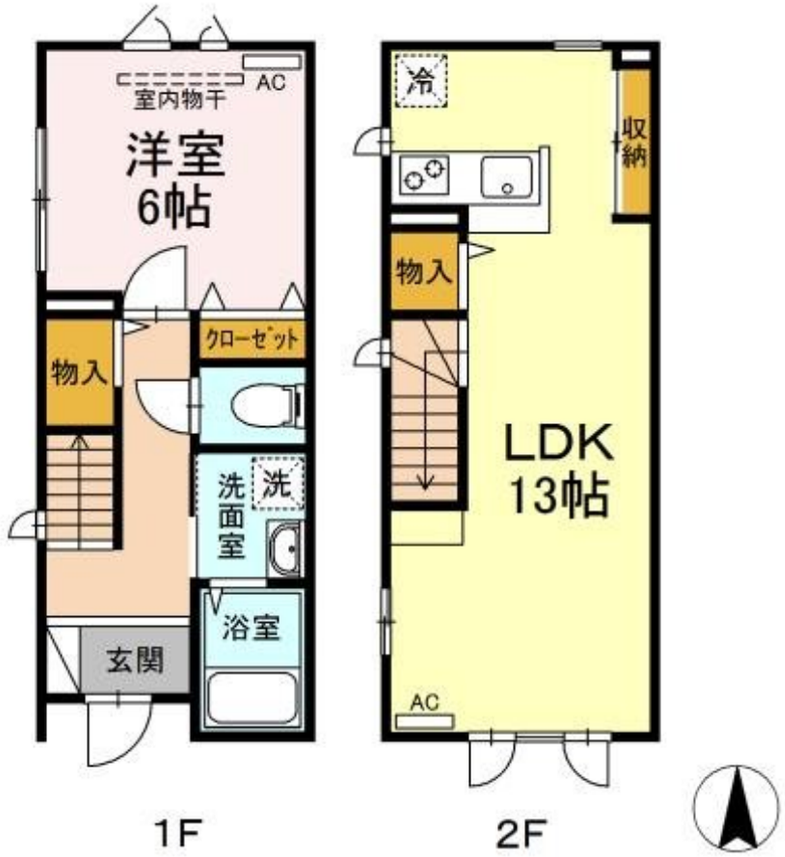

【外観】

※間取りの「S」はサービスルーム(納戸)です。

※図面と現況が異なる場合は現況が優先となります。

東京都知事（7）第70493号
（社）東京都宅地建物取引業協会
株式会社尾山台不動産
東京都世田谷区等々力４丁目1番1号 尾山台駅前ビル2階
TEL:03-5707-4003　FAX:03-5707-4004
E-mail : info@oyamadai.co.jp
URL : http://www.oyamadai.co.jp

←携帯サイトから物件詳細を閲覧できます！

取引態様	手数料負担の割合	貸主		借主	
仲介元付（一般）	手数料配分の割合	元付		客付	

不動産コード：6970　　物件管理コード：113860604352000000325

※取引条件の有効期限は情報更新日より30日間となります。